

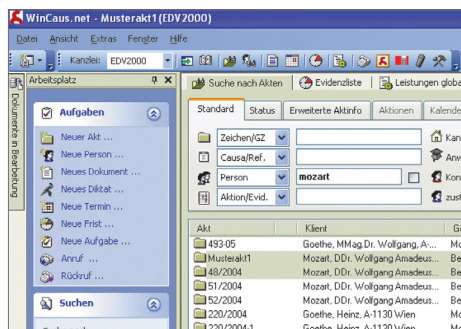

# WinCaus.net

## Die Forderungsbetreibungssoftware

WinCaus.net ist ein auf modernster Technologie basierendes Softwarepaket, in dem für Behörden, Konzerne und Unternehmen alle Wege für Aktenverwaltung, Personenverwaltung, Mahnwesen, Forderungsbetreibung und elektronischen Rechtsverkehr in einer bequem zu steuernden Weise professionell vereint sind.



### .NET bei Behörden und Unternehmen

Die Microsoft .NET Technologie, die WinCaus.net zugrunde liegt, hat auf die EDV-Landschaft bei Regierungen und Behörden zunehmend maßgeblichen Einfluss. Die Verwendung großflächiger Netzwerke, zentraler Datenbanken und der Trend zu E-Government unterstreichen die Bedeutung dieser neuen Technologie. Durch die Verwendung des XML-Formats ist die Orientierung an Internetstandards vollends gewährleistet und ermöglicht nicht nur strukturierten Datenaustausch, sondern bietet darüber hinaus auch die Möglichkeit, Webservices zu realisieren.

Die Integration von Import- und Exportmodulen macht den Datenaustausch mit anderen Programmen möglich. Auch hierbei ist die Verwendung der XML-Struktur ein entscheidender technologischer Vorteil.

### Aktenverwaltung

Elektronische Akten sind aus dem Alltag kaum noch wegzudenken. Die Vorteile digitaler Verwaltung liegen auf der Hand – immer verfügbar, komplett und kompakt dargestellt. Mit WinCaus.net ist die Verwaltung von Akten einfach und überschaubar. Akten dienen als digitale Ordner für Personen, Dokumente, Forderungen, E-Mails und Fax, aber auch für interne Informationen. Fristsetzungen und Kalendierungsmöglichkeiten für jeden Akt helfen den zuständigen Sachbearbeitern, immer den Überblick zu bewahren.

### Mahnwesen

Das Erstellen von Mahnschreiben ist mit WinCaus.net ebenso praktisch und einfach, wie die Überwachung der Fristen für Zahlungseingänge der eingemahnten Forderungen. In wenigen Schritten kann ein Mahnbrief erstellt werden, der alle Beträge und Fristen automatisch aus dem Akt einsetzt. Selbstverständlich können Vorlagen für alle Formulare selbst erstellt und bearbeitet werden, sodass Sie Mahnschreiben ganz nach Ihren Bedürfnissen generieren können. Die Evidenzhaltung der ausgeschickten Mahnungen geschieht automatisch entsprechend der gesetzten Frist, sodass die Überwachung der fälligen Zahlungen kein mühevolleres Suchen verlangt.

**Microsoft**  
**GOLD CERTIFIED**  
*Partner*

ISV/Software Solutions

## Forderungsbetreibung

Auf einem Schuldnerkonto werden die Forderungen ebenso wie Kosten, Titel und Zahlungen in übersichtlicher, tabellarischer Form dargestellt. Die Widmung von Zahlungen auf bestimmte Gruppen (z.B. auf Zinsen aus dem Kapital oder auf Kosten etc.) ist ebenso selbstverständlich, wie die Zuordnung von Titeln zu einer oder mehreren Forderungen. Ein Saldo zeigt stets den noch offenen Gesamtbetrag des aktuellen Aktes an. Zusätzlich können Zwischensummen vor und nach jeder Zahlung angezeigt werden.

Die Übersicht ist nicht nur am Bildschirm verfügbar, sondern kann auch in Form eines Kontoauszuges gedruckt werden.

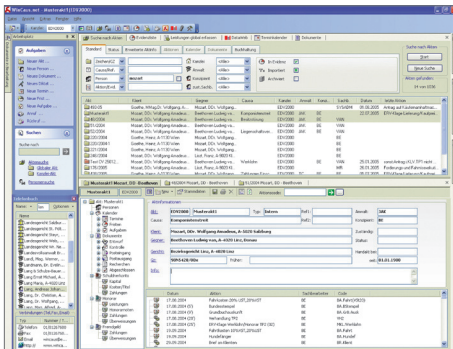

Eine zusätzliche Hilfe für die Bearbeitung vieler gleichartiger Akten und Forderungen ist das Modul für die automatische Forderungsbetreibung. Mit Hilfe dieser Funktion können Abläufe definiert werden, anhand derer mehrere Akten gleichzeitig bearbeitet werden können, um beispielsweise in allen bereits gemahnten Akten eine Klage zu erstellen. Mit Hilfe der automatischen Forderungsbetreibung wird dieser Vorgang global gesteuert, sodass eine gesonderte Bearbeitung der einzelnen Akten entfällt.

## Elektronischer Rechtsverkehr

Die Kommunikation zwischen Behörden und Gerichten per ERV ist schon lange der schnellste und praktikabelste Weg zur Einbringung von Klagen, Exekutionen und Anträgen. Die komplett digitale Bearbeitung, inklusive des elektronischen Rückverkehrs verringert nicht nur den Arbeitsaufwand, sondern lässt auch lange Postwege und Portokosten entfallen. In Kombination mit der Forderungsbetreibung in WinCaus.net stehen Ihnen alle Wege offen, elektronisch das Verfahren zu führen, um die Forderungen einzubringen. Die Möglichkeit, eigene Vorlagen anzulegen ist natürlich auch im ERV gegeben, sodass auch hier Zeit und Arbeitsaufwand, etwa durch das wiederholte Schreiben des selben Antragstextes erheblich eingespart werden können.

Weitere Informationen finden Sie auf unserer Website [www.edv2000.net](http://www.edv2000.net) oder [www.wincaus.net](http://www.wincaus.net).

**EDV 2000**  
Systembetreuung GmbH

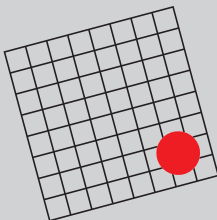

### Österreich

1120 Wien, Bonygasse 40/Top 2  
Tel: +43 (0)1 812 67 68-0  
Fax: +43 (0)1 812 67 68-20

### Deutschland

80339 München, Garmischerstrasse 4/V  
Tel: +49 (0)89 540 52-118  
Fax: +49 (0)89 540 52-114

[www.edv2000.net](http://www.edv2000.net)  
[office@edv2000.net](mailto:office@edv2000.net)